国内・その他 YDP-H88 建設機械・フォークリフト

札幌展示場

車両詳細

メーカー	国内・その他	車体番号	H88-11***
形状	建設機械・フォークリフト	走行距離	2,500Km
重量	その他	車名	日立
型式	YDP-H88	年式	令和01年/平成31年12月
車両総重量	7,575Kg	最大積載量	
ミッション		原動機	TCD36
燃料　軽油	軽油	総排気量又は定格出力	3.62L
馬力	AT	車検	令和08年01月11日
定員数	1人	リサイクル券	
上物メーカー			
内寸	長さ x 幅 x 高さ		
メーカーリンク			

備　考

装備仕様

※車両本体価格以外に、リサイクル料金が必要です。また、登録に伴う諸費用、納車に関する費用が別途必要です。
※抹消車両については、旧車検時の積載量となります。新規登録の際は、減トンなる場合がございますのでご注意ください。
※中古車販売の為、小キズ、凹み等画像では確認できない部分もございます。詳細についてはお問合せ下さい。

車両本体価格 (税別)

ASK 万円 (税込 ASK万円)

お問い合わせ番号

S-9114

株式会社アシーネ　011-802-7133

営業時間 9:00-18:00
定休日 日曜日･祝日

☆車検付き(R8.1.11)☆　令和1年　日立　ZW100-6　タイヤショベル　アワー:568ｈ　距離:2,460㎞　スパイクタイヤ　バケツのみ

令和01年/平成31年 国内・その他／

車両本体価格(税別)

ASK 万円 (税込 ASK万円)

お問い合わせ番号

S-9114

☆車検付き(R8.1.11)☆　令和1年　日立　ZW100-6　タイヤショベル　アワー:568ｈ　距離:2,460㎞　スパイクタイヤ　バケツのみ

令和01年/平成31年 国内・その他／

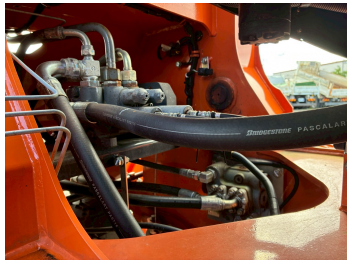

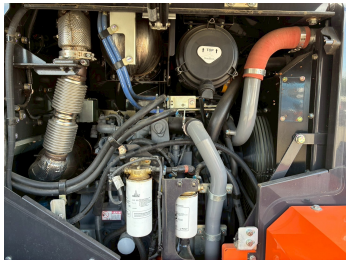
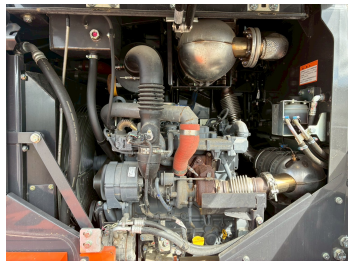

車両本体価格(税別)

ASK 万円 (税込 ASK万円)

お問い合わせ番号

S-9114

☆車検付き(R8.1.11)☆　令和1年　日立　ZW100-6　タイヤショベル　アワー:568ｈ　距離:2,460㎞　スパイクタイヤ　バケツのみ

令和01年/平成31年 国内・その他／