いすゞ TPG-NPR85AN クレーン付

茨城展示場

車両詳細

メーカー	いすゞ	車体番号	NPR85-7076***
形状	クレーン付	走行距離	272,000Km
重量	小型	車名	エルフ
型式	TPG-NPR85AN	年式	平成30年05月
車両総重量	6,995Kg	最大積載量	3,000Kg
ミッション	6MT	原動機	4JJ1
燃料　軽油	軽油	総排気量又は定格出力	2.99L
馬力	150	車検	検査切れ
定員数	3人	リサイクル券	10,440円
上物メーカー	タダノ		
内寸	長さ365cm x 幅208cm x 高さ		
メーカーリンク			

備　考

■H30　タダノ3段クレーン■走行：272,000km積載：3,000タダノTM-ZE293H　2,9t吊　フックインラジコン

装備仕様

※車両本体価格以外に、リサイクル料金が必要です。また、登録に伴う諸費用、納車に関する費用が別途必要です。
※抹消車両については、旧車検時の積載量となります。新規登録の際は、減トンなる場合がございますのでご注意ください。
※中古車販売の為、小キズ、凹み等画像では確認できない部分もございます。詳細についてはお問合せ下さい。

車両本体価格 (税別)

ASK 万円 (税込 ASK万円)

お問い合わせ番号

SA-108

株式会社アシーネ　029-352-2636
営業時間 9:00-18:00
定休日 日曜日･祝日

いすゞ TPG-NPR85AN クレーン付

茨城展示場

【神奈川県厚木市保管】H30　いすゞ　3段クレーン　ワイド幅　走行：272,000km　積載：3,000kg　MT

平成30年 いすゞ／

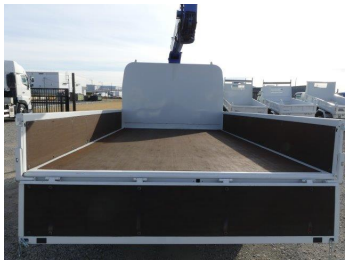

車両本体価格(税別)

ASK 万円 (税込 ASK万円)

お問い合わせ番号

SA-108

株式会社アシーネ 029-352-2636

営業時間 9:00-18:00
定休日 日曜日･祝日

いすゞ TPG-NPR85AN クレーン付

| 茨城展示場

【神奈川県厚木市保管】H30　いすゞ　3段クレーン　ワイド幅　走行：272,000km　積載：3,000kg　MT

平成30年 いすゞ／

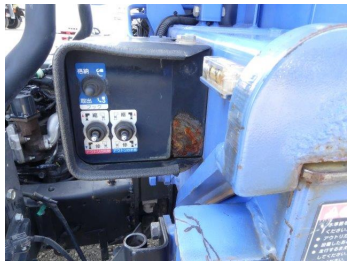

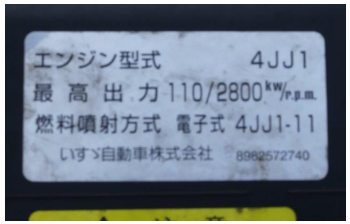

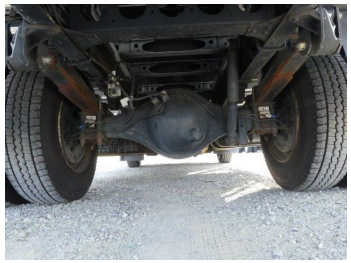

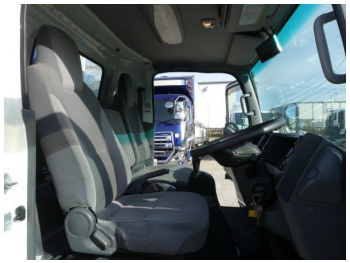

車両本体価格(税別)

ASK 万円 (税込 ASK万円)

お問い合わせ番号

SA-108

株式会社アシーネ　029-352-2636

営業時間 9:00-18:00
定休日 日曜日･祝日

いすゞ TPG-NPR85AN クレーン付

【神奈川県厚木市保管】H30　いすゞ　3段クレーン　ワイド幅　走行：272,000km　積載：3,000kg　MT

平成30年 いすゞ／

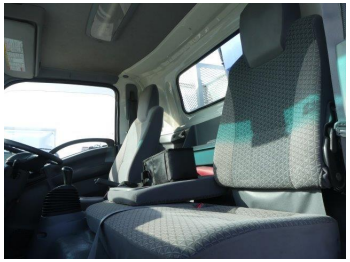

車両本体価格(税別)

ASK 万円 (税込 ASK万円)

お問い合わせ番号

SA-108

株式会社アシーネ　029-352-2636

営業時間 9:00-18:00
定休日 日曜日･祝日