いすゞ 2RG-FRR90S2 平ボディ

帯広展示場 第2

車両詳細

メーカー	いすゞ	車体番号	FRR90-7154***
形状	平ボディ	走行距離	385,000Km
重量	中型	車名	フォワード
型式	2RG-FRR90S2	年式	令和02年00月
車両総重量	7,975Kg	最大積載量	3,150Kg
ミッション	MT	原動機	4HK1
燃料　軽油	軽油	総排気量又は定格出力	5.19L
馬力	240	車検	検査切れ
定員数	2人	リサイクル券	12,460円
上物メーカー	パブコ		
内寸	長さ620cm x 幅240cm x 高さ70cm		
メーカーリンク			

備　考

【近日入庫】・ナンバー付　・令和2年　・いすゞ　・4tアルミ平　・62ワイド　・ベッド付き　・床：木　・積載：3,150kg　・距離：38万km　・内寸：620×240×70(58)　・落し込みフック10対　・スタンション4対　・ラッシング1段

装備仕様

※車両本体価格以外に、リサイクル料金が必要です。また、登録に伴う諸費用、納車に関する費用が別途必要です。
※抹消車両については、旧車検時の積載量となります。新規登録の際は、減トンなる場合がございますのでご注意ください。
※中古車販売の為、小キズ、凹み等画像では確認できない部分もございます。詳細についてはお問合せ下さい。

車両本体価格 (税別)

ASK 万円 (税込 ASK万円)

お問い合わせ番号

S-7377

株式会社アシーネ　011-802-7133
営業時間 9:00-18:00
定休日 日曜日･祝日

いすゞ 2RG-FRR90S2 平ボディ

帯広展示場 第2

令和2年　いすゞ　4tアルミ平　62ワイド　ベッド付き　床：木　積載：3,150kg　距離：38万km

令和02年 いすゞ／内寸：620×240×70(58)　落し込みフック10対　スタンション4対　ラッシング1段

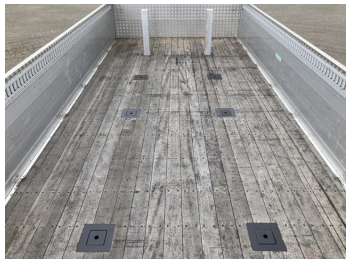

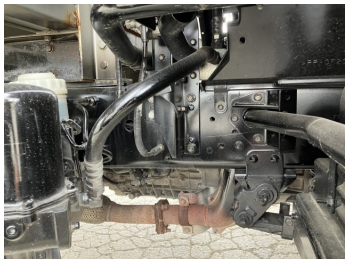
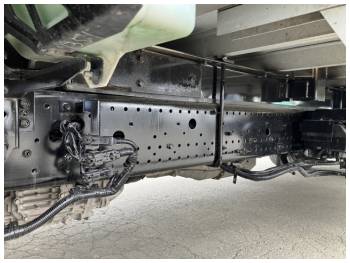
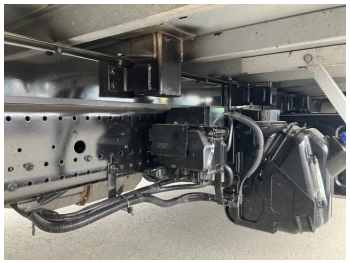

車両本体価格(税別)

ASK 万円 (税込 ASK万円)

お問い合わせ番号

S-7377

株式会社アシーネ　011-802-7133

営業時間 9:00-18:00
定休日 日曜日･祝日

いすゞ 2RG-FRR90S2 平ボディ

帯広展示場 第2

令和2年　いすゞ　4tアルミ平　62ワイド　ベッド付き　床：木　積載：3,150kg　距離：38万km

令和02年 いすゞ／内寸：620×240×70(58)　落し込みフック10対　スタンション4対　ラッシング1段

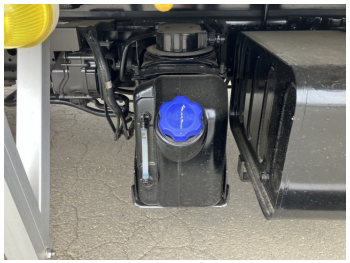

車両本体価格(税別)	お問い合わせ番号
ASK 万円 (税込 ASK万円)	S-7377

株式会社アシーネ　011-802-7133
営業時間 9:00-18:00
定休日 日曜日･祝日

いすゞ 2RG-FRR90S2 平ボディ

令和2年　いすゞ　4tアルミ平　62ワイド　ベッド付き　床：木　積載：3,150kg　距離：38万km
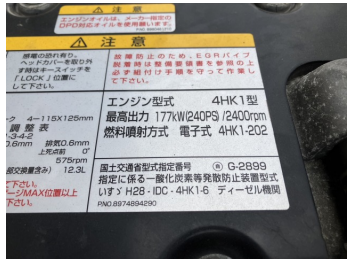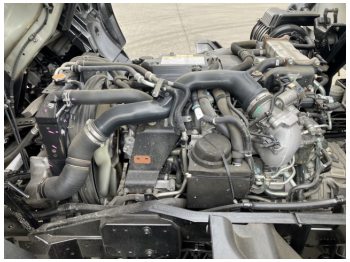
令和02年 いすゞ／内寸：620×240×70(58)　落し込みフック10対　スタンション4対　ラッシング1段