国内・その他 YDN-H80 建設機械・フォークリフト

札幌展示場

車両詳細

メーカー	国内・その他	車体番号	H80-22***
形状	建設機械・フォークリフト	走行距離	4,300Km
重量	その他	車名	日立
型式	YDN-H80	年式	令和04年10月
車両総重量	5,475Kg	最大積載量	
ミッション	AT	原動機	TD29
燃料　軽油	軽油	総排気量又は定格出力	2.92L
馬力		車検	令和06年10月10日
定員数	1人	リサイクル券	
上物メーカー			
内寸	長さ x 幅 x 高さ		
メーカーリンク			

備　考

【車検：令和8年10月迄】・令和4年　日立 ZW80 タイヤショベル　・アワー：740h　・1,2?バケット・ライドコントロール　ツインヒーター

装備仕様

カーエアコン / パワーステアリング / パワーウインドウ / フロントのみパワーウインドウ / ABS / SRSエアバッグ / バックアイカメラ / 坂道発進補助装置 / 電動格納ミラー / アルミホイール / 速度抑制装置
ETC / ターボ / エアサス / ワイドキャブ / ベッド付 / 集中ドアロック / パワーゲート / 低床 / リターダ / カーナビ / ハイルーフ

※車両本体価格以外に、リサイクル料金が必要です。また、登録に伴う諸費用、納車に関する費用が別途必要です。
※抹消車両については、旧車検時の積載量となります。新規登録の際は、減トンなる場合がございますのでご注意ください。
※中古車販売の為、小キズ、凹み等画像では確認できない部分もございます。詳細についてはお問合せ下さい。

車両本体価格 (税別)

ASK 万円 (税込 ASK万円)

お問い合わせ番号

2907

株式会社アシーネ　011-802-7133
営業時間 9:00-18:00
定休日 日曜日･祝日

【車検：令和8年10月30日迄】令和4年　日立 ZW80 タイヤショベル　アワー：740h　1,0?バケット

令和04年 国内・その他／ライドコントロール　ツインヒーター

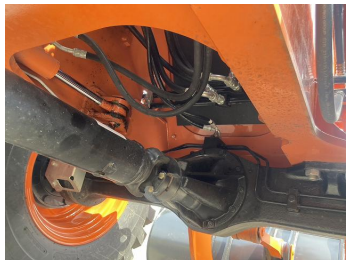

車両本体価格(税別)

ASK 万円 (税込 ASK万円)

お問い合わせ番号

2907

株式会社アシーネ 011-802-7133

営業時間 9:00-18:00
定休日 日曜日･祝日

【車検：令和8年10月30日迄】令和4年　日立 ZW80 タイヤショベル　アワー：740h　1,0?バケット

令和04年 国内・その他／ライドコントロール　ツインヒーター