ドライコンテナ・冷凍コンテナ・ミルクコンテナ

| 札幌展示場

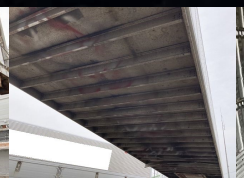

車両詳細

メーカー		車体番号	***
形状	ドライコンテナ・冷凍コンテナ・ミルクコンテナ	走行距離	
重量	その他	車名	
型式		年式	
車両総重量		最大積載量	
ミッション		原動機	
燃料　軽油		総排気量又は定格出力	
馬力		車検	対象外
定員数		リサイクル券	
上物メーカー			
内寸	長さ1,156cm x 幅227cm x 高さ219cm		
メーカーリンク			

備　考

◆上物：フルハーフ(平成5年製)・ラッシング2段・床：T型キーストン・荷台内寸：1156×227×219◆ユニット：菱重、平成5年製

装備仕様

※車両本体価格以外に、リサイクル料金が必要です。また、登録に伴う諸費用、納車に関する費用が別途必要です。
※抹消車両については、旧車検時の積載量となります。新規登録の際は、減トンなる場合がございますのでご注意ください。
※中古車販売の為、小キズ、凹み等画像では確認できない部分もございます。詳細についてはお問合せ下さい。

車両本体価格 (税別)

ASK 万円 (税込 ASK万円)

お問い合わせ番号

1133②

株式会社アシーネ　011-802-7133
営業時間 9:00-18:00
定休日 日曜日･祝日

40FT冷凍コンテナ　床：T型キーストン　ラッシング2段

／内寸：1156×227×219